



การไฟฟ้าส่วนภูมิภาค
PROVINCIAL ELECTRICITY AUTHORITY

เลขที่ ก.๓.ด.ม.ข.(กป.) ๗๔๘ / ๒๕๖๖

ชื่อผู้รับ นายพัทธนันท์ พิชิตราสุวรรณชล

ชื่อผู้ส่ง นายจรัญ ศรีบังแพรก

Switching Deadline

24 ส.ค. 66

โทรสารขอตัดไฟ

วันที่ ๑๘ สิงหาคม ๒๕๖๖

ตำแหน่ง อ.ก.ป.บ.(ก.๓)

ตำแหน่ง ผจก.กฟส.อ.ด.ม.ข.

ด้วย ผจก.กฟส.อ.ด.ม.ข.ด้านมะขามเตี้ย มีแผนก่อสร้างปรับปรุงระบบจำหน่าย ๒๒ เควี DMA๑๐ ในระบบสายส่ง/สถานีไฟฟ้าด้านมะขามเตี้ย ดังนี้

| ที่ | ระบบ/สถานี | วัน/เดือน/ปี | เริ่มเวลา | ถึงเวลา | ลักษณะงานที่ปฏิบัติและบริเวณ | จาก | ถึง | ผู้ควบคุมงาน |
|-----|---------------------|--------------|-----------|----------|---|------------------------------|------------------------------------|------------------------------------|
| ๑ | สฟพ.ด.ม.ข. DMA10 | ๒๔ ส.ค. ๖๖ | ๐๘.๐๐ น. | ๑๗.๐๐ น. | ก่อสร้างปรับปรุงระบบจำหน่าย ๒๒ เควี DMA๑๐ | DMA10S-01 หน้า สฟพ.ด.ม.ข. | Dis ชั่วคราว บ.ท่ากระเบื้อง ซ.๒ | นายประสาน ๓ โทร ๐๘-๔๑๕๕-๕๕๑๒ |

พื้นที่ที่มีผู้ใช้ไฟได้รับผลกระทบ(ไฟดับ) บริเวณบ้านทั่วแล่น ถึง บ้านท่ากระเบื้อง ต.เกาะสำโรง ผู้ประสานงานการตัดไฟ ชื่อ นายประสาน ประสพผล ตำแหน่ง ผจก.กฟส.อ.ด.ม.ข. โทร. ๐๓๔-๖๗๒๖๔๘, ๐๘๔-๑๕๕๕๕๑๒ พื้นที่ขอตัดไฟปฏิบัติงานมีสายเคเบิลใยแก้วนำแสงของ กฟภ. (หากมีโอกาสชำรุด ผศ.สรส.(ก.๓) จะไปตรวจสอบก่อนปฏิบัติงาน)

๑. มีสายเคเบิลใยแก้วนำแสง ๑.๑ มีโอกาสชำรุด ๑.๒ ไม่มีโอกาสชำรุด
๒. ไม่มีสายเคเบิลใยแก้วนำแสง

ลงชื่อ

(นายจรัญ ศรีบังแพรก)

ตำแหน่ง ผจก.กฟส.อ.ด.ม.ข.

สำหรับแผนกควบคุมการจ่ายไฟ (ผคฟ.) กฟภ.๓

เรียน อ.ก.ป.บ.(ก.๓)

ผคฟ. พิจารณาแล้วเห็นควร

อนุมัติให้ตัดไฟตามคำขอข้อ 1 พัดเดอร์ DMA10 จาก DMA10S-01 ถึง
ในวันที่ 29 ส.ค. 66 ตั้งแต่เวลา 08.00 น. ถึง 17.00 น. ตามใบสั่งทำสวิตซ์ซึ่งเลขที่ DMA55-02
DIS ๓๓. บ.ท่ากระเบื้อง ซ.๒ 1245/66

อนุมัติให้ตัดไฟตามคำขอข้อ พัดเดอร์ จาก ถึง
ในวันที่ ตั้งแต่เวลา น. ถึง น. ตามใบสั่งทำสวิตซ์ซึ่งเลขที่

อนุมัติให้ตัดไฟตามคำขอข้อ พัดเดอร์ จาก ถึง
ในวันที่ ตั้งแต่เวลา น. ถึง น. ตามใบสั่งทำสวิตซ์ซึ่งเลขที่

พนักงานศูนย์ฯ นาย จิรัชพันธ์ ๒๖ ถึง ๒๖ นึก ประสานงานการขอตัดไฟกับ นายประสาน ประสพผล
20 ส.ค. 66

(นาย จิรัชพันธ์ ๒๖ ถึง ๒๖ นึก)

อ.ก.๕ บ.ท่าฯ ผค.คฟ.

ขั้นตอนการสวิตซ์ซึ่ง 2 แผ่น

แผนผังแนบ 1 แผ่น

ผจก. (สถานี)

เพื่อทราบ และจัดพนักงานเข้าปฏิบัติงานร่วมกับศูนย์ฯ นครปฐม ตั้งแต่เวลา น. เป็นต้นไป จนกว่างานจะแล้วเสร็จ

สำหรับผู้อนุมัติ

ที่ ก.๓ กป.บ.(คฟ.)

เรียน ผจก. กฟภ.๓

อก.บ.ข.(ก.๓), อก.ว.ว.(ก.๓)

อนุมัติ และแจ้ง จป. เพื่อตรวจสอบความปลอดภัย

(นายเลอพงค์ แก่นจันทร์)
รก.ป.บ.(ก๓) ปฏิบัติงานแทน อ.ก.ป.บ.(ก๓)

ใบสั่งทำสวิตชิง

| | | | | | |
|------------------------|--|-----------------------|---------------------|-----------------|-----------------------------|
| 1. สถานที่ทำงาน | บริเวณบ้านท่าแล่น ถึง บ้านท่ากระเปือ | | | | |
| 2. กำหนดวันที่ทำงาน | 29 ส.ค. 66 | เวลา | 08.00 น. | ถึง | 17.00 น. |
| 3. ผู้ขอทำงาน | กฟส.ดมข. | งานที่ทำ | ปรับปรุงระบบจำหน่าย | | ตามใบขอปฏิบัติงาน 1245/2566 |
| 4. เตรียมการสวิตชิงโดย | | นายจิรวัดน์ แก้วสมนึก | วันที่ | 20 สิงหาคม 2566 | |
| 5. ตรวจสอบสวิตชิงโดย | | พชช | วันที่ | 20 สิงหาคม 2566 | |
| 6. อนุมัติสวิตชิงโดย | | | วันที่ | 20 สิงหาคม 2566 | |
| 7. สั่งทำสวิตชิงโดย | 1. นายสถาพร, นายจิรวัดน์, นายพิชชา, นายวีรวัชร, นายอมร (กะ1 00.00 น. - 08.00 น.) 2. นายนครินทร์, นายณัฐกาญจน์, นายสุธี, นายสามารถ, นางสาวพิชชา (กะ2 08.00 น. - 16.00 น.) 3. นายศุภสวัสดิ์, นายอนุสรณ์, นายธนิต, นายมนโฆ, นายวรรณพงษ์ (กะ3 16.00 น. - 24.00 น.) | | | | |

| ที่ | รหัสอุปกรณ์ | สภาพอุปกรณ์ ปกติก่อน ดำเนินการ | ดำเนินการ | เวลา | ผู้ดำเนินการ | ผู้สั่งการ | หมายเหตุ |
|----------------------------|--|--------------------------------------|----------------------|------|--------------|------------|----------------------|
| 1 | ตรวจสอบอุปกรณ์ป้องกันและตัดตอน ก่อนทำการสวิตชิง | | | | | | |
| 2 | DMA-TP1 | "OLTC" Auto | "OLTC" Manual | | DMA | | - |
| 3 | DMA10VB-01 | "ON" Auto Reclose | "OFF" Auto Reclose | | DMA | | - |
| 4 | TM-KT1A | "OLTC" Auto | "OLTC" Manual | | EGAT | | - |
| 5 | TMA02VB-01 | "ON" Auto Reclose | "OFF" Auto Reclose | | TMA | | - |
| 6 | ย้ายโหลด DMA 10 ไปจ่ายจาก TMA 2 | | | | | | |
| 7 | DMA10S-06 | ปลด | ล๊ับ | | กจ. | | SF6 บ้านเขาแหลม |
| 8 | DMA10VB-01 | ล๊ับ | ปลด | | DMA | | - |
| 9 | DMA10S-01 | ล๊ับ | ปลด | | ดมข. | | DIS POT HEAD F.10 |
| 10 | ให้ตรวจสอบ SF6 DMA5S-02 ตรงข้าม AVR เก่า อยู่สถานะ OFF และล๊อคคาน | | | | | | |
| 11 | เมื่อพร้อมดับไฟทำงาน | | | | | | |
| 12 | DIS ชด. DMA10 | ล๊ับ | ปลด(ใช้โหลดบัสเตอร์) | | ดมข. | | DIS บ.ท่ากระเปือ ช.2 |
| 13 | แจ้งพื้นที่ไฟดับให้หน่วยงานรับทราบ | | | | | | |
| 14 | แจ้งหน่วยงานเทสไฟ ซ็อตกราวด์ จุด G1 | | | | | | |
| 15 | แจ้งหน่วยงานเทสไฟ ซ็อตกราวด์ จุด G2 | | | | | | |
| 16 | เมื่อไฟฟ้าหน้างาน ทำการเทสไฟ และซ็อตกราวด์ ตรวจสอบไฟดับเรียบร้อยทุกจุด พร้อมให้ลงใน WE SAFE ให้เรียบร้อย | | | | | | |
| 17 | DMA-TP1 | "OLTC" Manual | "OLTC" Auto | | DMA | | - |
| 18 | DMA10VB-01 | "OFF" Auto Reclose | "ON" Auto Reclose | | DMA | | - |
| 19 | TM-KT1A | "OLTC" Auto | "OLTC" Manual | | EGAT | | - |
| 20 | TMA02VB-01 | "OFF" Auto Reclose | "ON" Auto Reclose | | TMA | | - |
| 21 | แจ้งชุดปฏิบัติงานทำงานได้ | | | | | | |
| สิ้นสุด Switching ช่วงเช้า | | | | | | | |
| 22 | เมื่อชุดปฏิบัติงาน ทำงานแล้วเสร็จพร้อมจ่ายไฟ | | | | | | |
| 23 | ตรวจสอบอุปกรณ์ป้องกันและตัดตอน ก่อนทำการสวิตชิง | | | | | | |
| 24 | DMA-TP1 | "OLTC" Auto | "OLTC" Manual | | DMA | | - |
| 25 | DMA10VB-01 | "ON" Auto Reclose | "OFF" Auto Reclose | | DMA | | - |
| 26 | TM-KT1A | "OLTC" Auto | "OLTC" Manual | | EGAT | | - |
| 27 | TMA02VB-01 | "ON" Auto Reclose | "OFF" Auto Reclose | | TMA | | - |
| 28 | แจ้งหน่วยงาน ปลดซ็อตกราวด์ จุด G1 | | | | | | |
| 29 | แจ้งหน่วยงาน ปลดซ็อตกราวด์ จุด G2 | | | | | | |

ผังตีพิมพ์ทำงาน ก่อสร้างปรับปรุงระบบจำหน่าย
DMA๑๐ วันที่ ๒๙ ส.ค. ๒๕๖๖

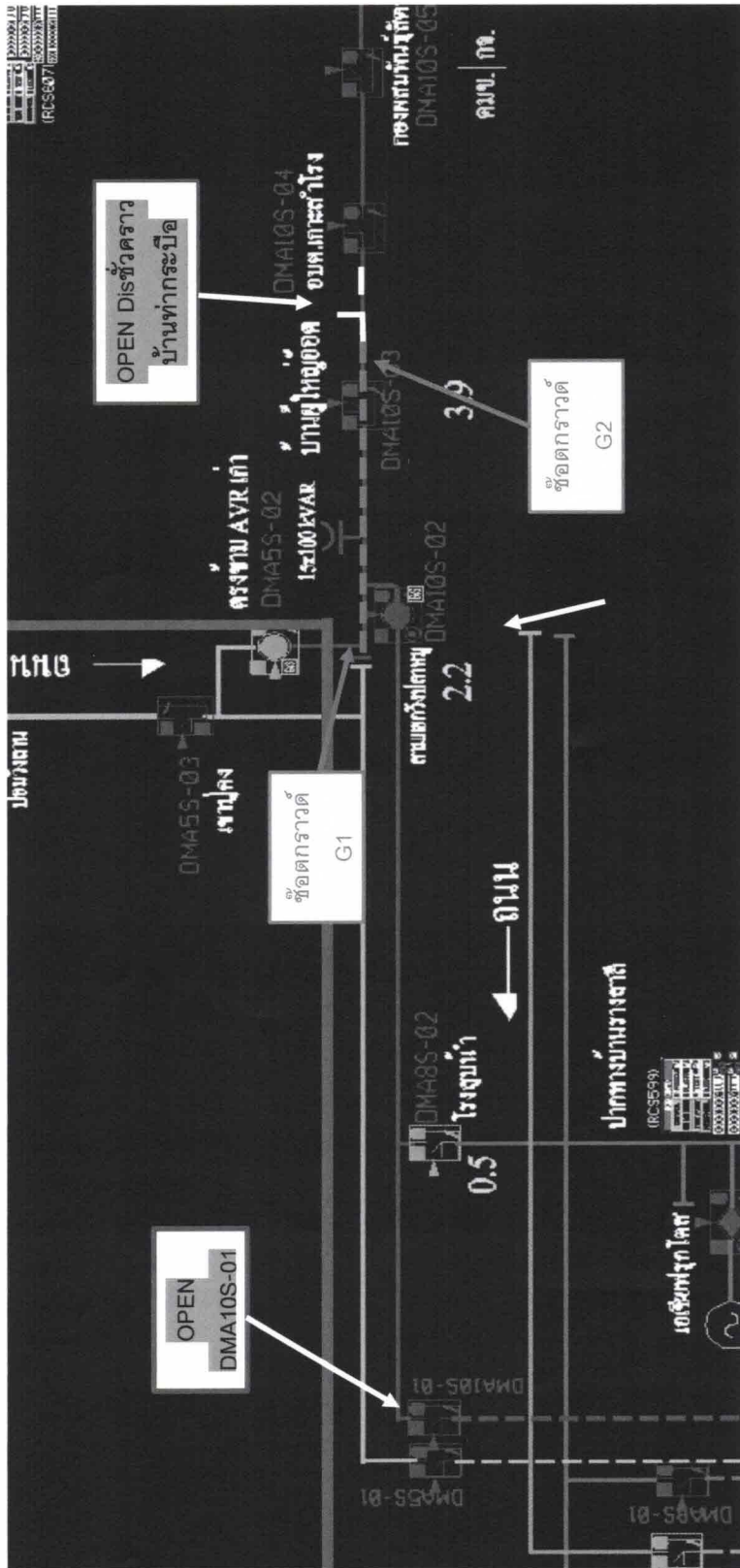

พื้นที่ปฏิบัติงาน -----